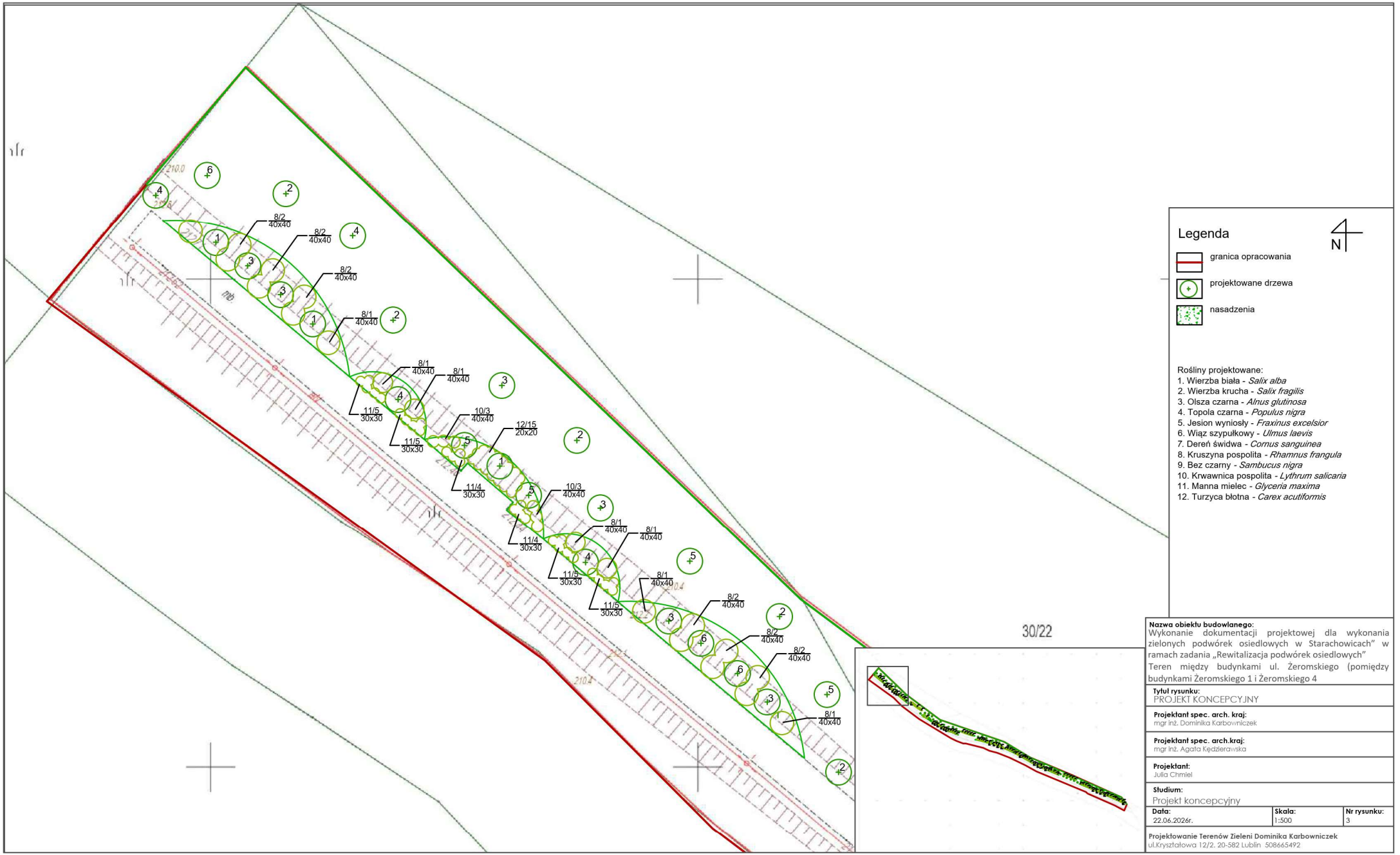

Legenda

N

- granica opracowania
- projektowane drzewa
- nasadzenia

Rośliny projektowane:
1. Wierzba biała - *Salix alba*
2. Wierzba krucha - *Salix fragilis*
3. Olsza czarna - *Alnus glutinosa*
4. Topola czarna - *Populus nigra*
5. Jesion wyniosły - *Fraxinus excelsior*
6. Wiąz szypułkowy - *Ulmus laevis*
7. Dereń świdwa - *Cornus sanguinea*
8. Kruszyna pospolita - *Rhamnus frangula*
9. Bez czarny - *Sambucus nigra*
10. Krwawnica pospolita - *Lythrum salicaria*
11. Manna mielec - *Glyceria maxima*
12. Turzyca błotna - *Carex acutiformis*

30/22

Nazwa obiektu budowlanego:
Wykonanie dokumentacji projektowej dla wykonania zielonych podwórek osiedlowych w Starachowicach" w ramach zadania „Rewitalizacja podwórek osiedlowych"
Teren między budynkami ul. Żeromskiego (pomiędzy budynkami Żeromskiego 1 i Żeromskiego 4

Tytuł rysunku:
PROJEKT KONCEPCYJNY

Projektant spec. arch. kraj:
mgr inż. Dominika Karbowniczek

Projektant spec. arch.kraj:
mgr inż. Agata Kędzierawska

Projektant:
Julia Chmiel

Studium:
Projekt koncepcyjny

Data:	Skala:	Nr rysunku:
22.06.2026r.	1:500	3

Projektowanie Terenów Zieleni Dominika Karbowniczek
ul.Kryształowa 12/2. 20-582 Lublin 508665492

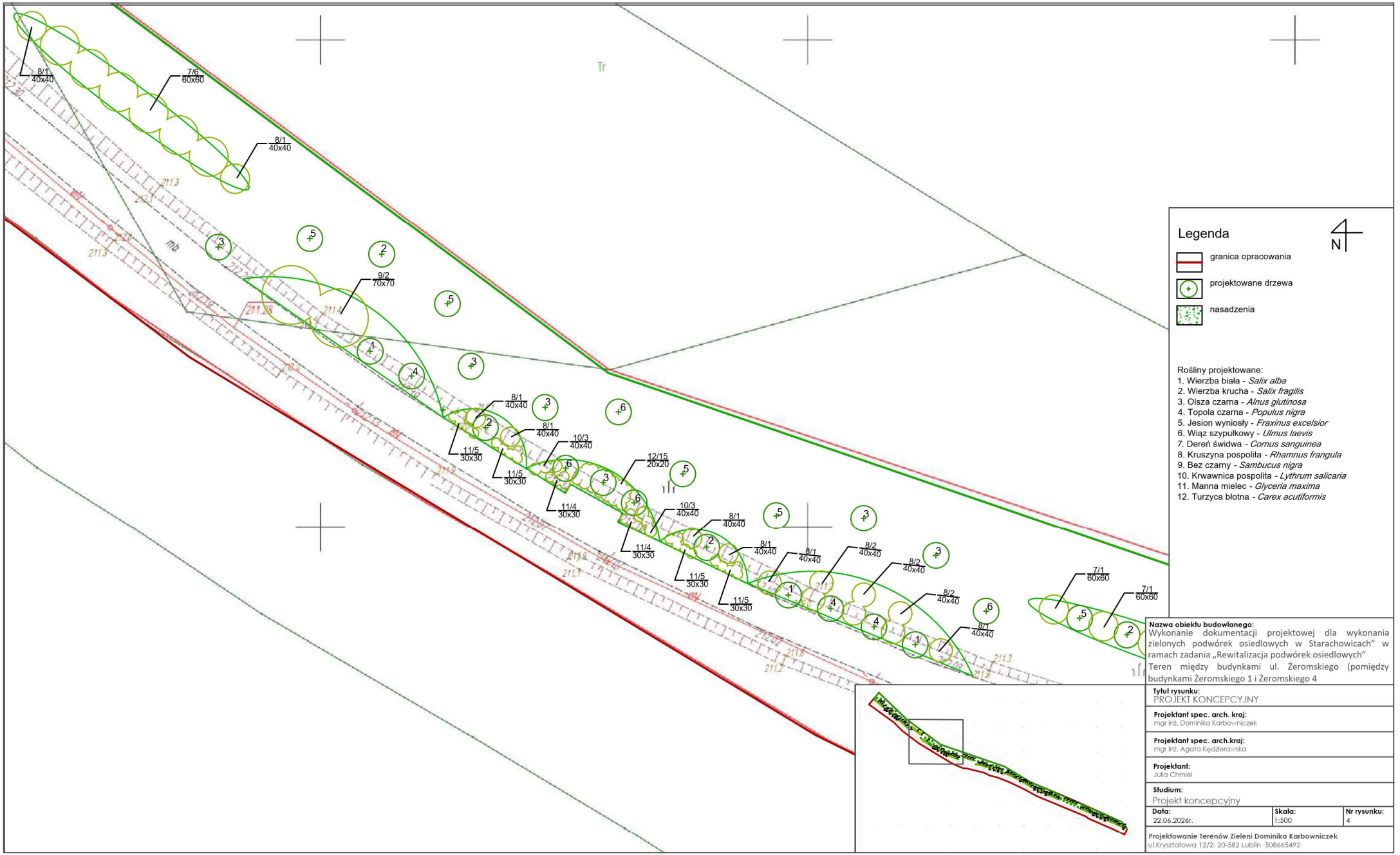

Legenda

N

- granica opracowania
- projektowane drzewa
- nasadzenia

Rośliny projektowane:
1. Wierzba biała - *Salix alba*
2. Wierzba krucha - *Salix fragilis*
3. Olsza czarna - *Alnus glutinosa*
4. Topola czarna - *Populus nigra*
5. Jesion wyniosły - *Fraxinus excelsior*
6. Wiąz szypułkowy - *Ulmus laevis*
7. Dereń świdwa - *Cornus sanguinea*
8. Kruszyna pospolita - *Rhamnus frangula*
9. Bez czarny - *Sambucus nigra*
10. Krwawnica pospolita - *Lythrum salicaria*
11. Manna mielec - *Glyceria maxima*
12. Turzyca błotna - *Carex acutiformis*

Nazwa obiektu budowlanego:
Wykonanie dokumentacji projektowej dla wykonania zielonych podwórek osiedlowych w Starachowicach" w ramach zadania „Rewitalizacja podwórek osiedlowych"
Teren między budynkami ul. Żeromskiego (pomiędzy budynkami Żeromskiego 1 i Żeromskiego 4

Tytuł rysunku:
PROJEKT KONCEPCYJNY

Projektant spec. arch. kraj:
mgr inż. Dominika Karbowniczek

Projektant spec. arch.kraj:
mgr inż. Agata Kędzierawska

Projektant:
Julia Chmiel

Studium:
Projekt koncepcyjny

Data:	Skala:	Nr rysunku:
22.06.2026r.	1:500	4

Projektowanie Terenów Zieleni Dominika Karbowniczek
ul.Kryształowa 12/2. 20-582 Lublin 508665492

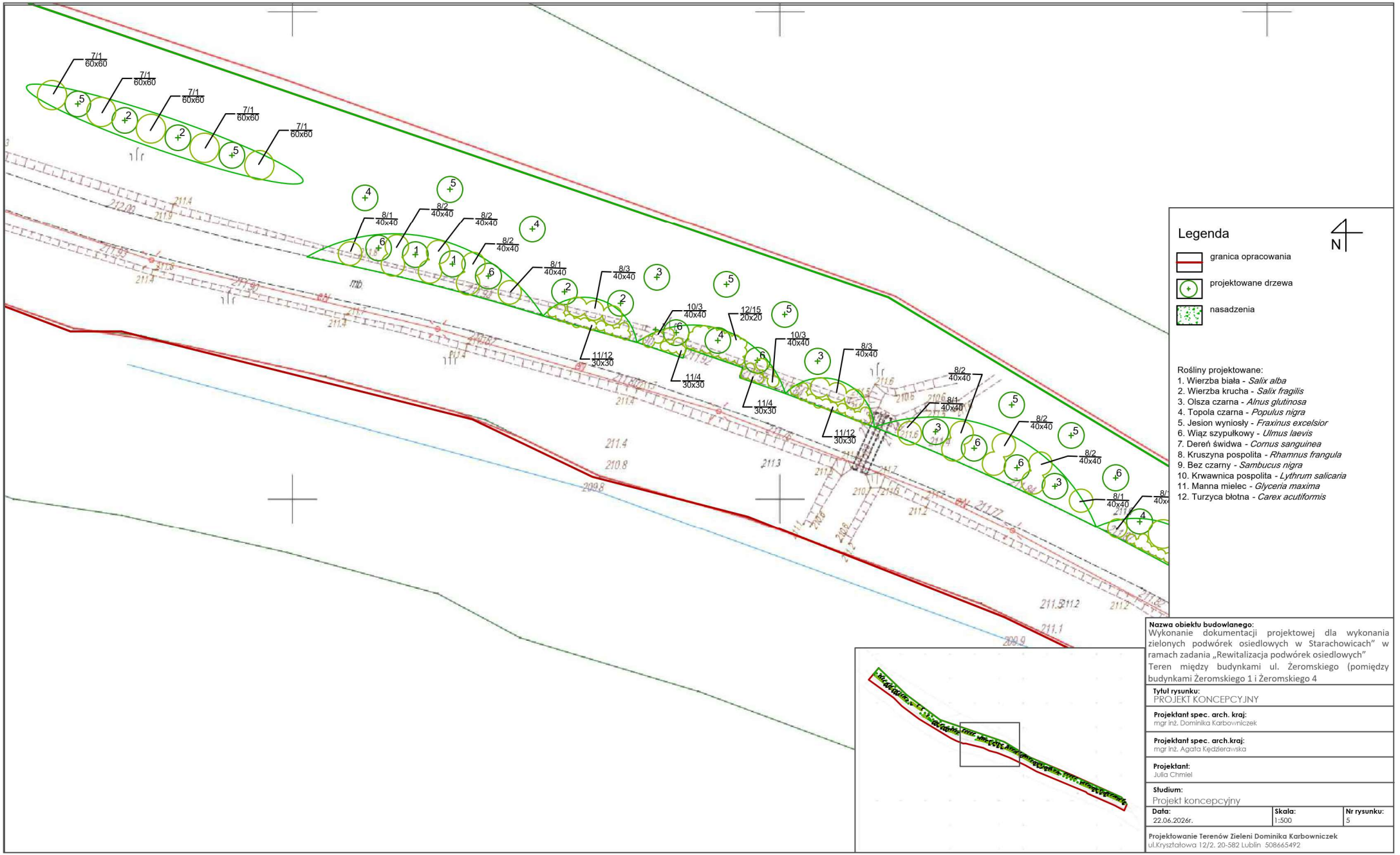

Nazwa obiektu budowlanego:
Wykonanie dokumentacji projektowej dla wykonania zielonych podwórek osiedlowych w Starachowicach" w ramach zadania „Rewitalizacja podwórek osiedlowych"
Teren między budynkami ul. Żeromskiego (pomiędzy budynkami Żeromskiego 1 i Żeromskiego 4

Tytuł rysunku:
PROJEKT KONCEPCYJNY

Projektant spec. arch. kraj:
mgr inż. Dominika Karbowniczek

Projektant spec. arch.kraj:
mgr inż. Agata Kędzierawska

Projektant:
Julia Chmiel

Studium:
Projekt koncepcyjny

Data:	Skala:	Nr rysunku:
22.06.2026r.	1:500	5

Projektowanie Terenów Zieleni Dominika Karbowniczek
ul.Kryształowa 12/2. 20-582 Lublin 508665492

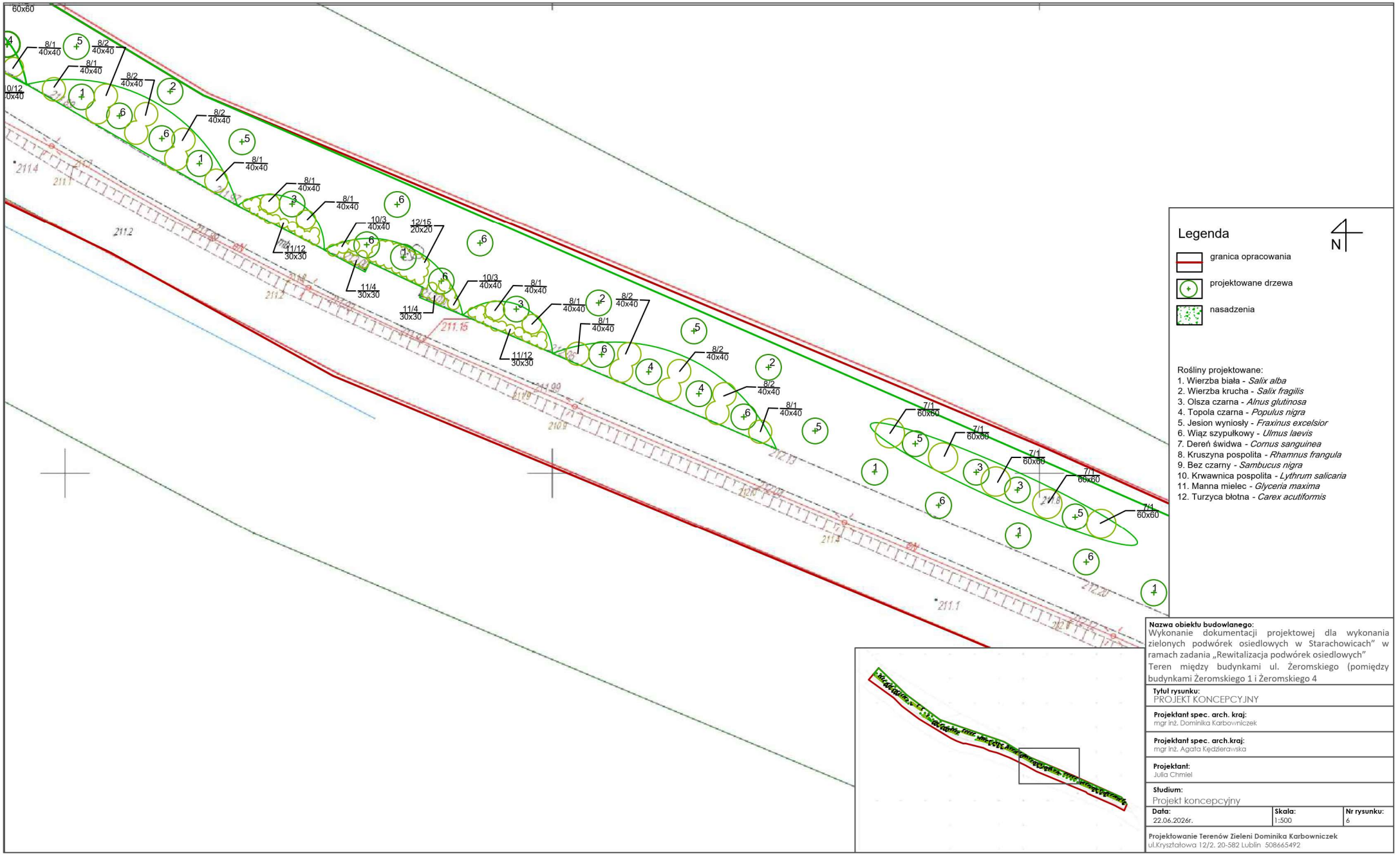

Legenda

N

- granica opracowania
- projektowane drzewa
- nasadzenia

Rośliny projektowane:
1. Wierzba biała - *Salix alba*
2. Wierzba krucha - *Salix fragilis*
3. Olsza czarna - *Alnus glutinosa*
4. Topola czarna - *Populus nigra*
5. Jesion wyniosły - *Fraxinus excelsior*
6. Wiąz szypułkowy - *Ulmus laevis*
7. Dereń świdwa - *Cornus sanguinea*
8. Kruszyna pospolita - *Rhamnus frangula*
9. Bez czarny - *Sambucus nigra*
10. Krwawnica pospolita - *Lythrum salicaria*
11. Manna mielec - *Glyceria maxima*
12. Turzyca błotna - *Carex acutiformis*

Nazwa obiektu budowlanego:
Wykonanie dokumentacji projektowej dla wykonania zielonych podwórek osiedlowych w Starachowicach" w ramach zadania „Rewitalizacja podwórek osiedlowych"
Teren między budynkami ul. Żeromskiego (pomiędzy budynkami Żeromskiego 1 i Żeromskiego 4

Tytuł rysunku:
PROJEKT KONCEPCYJNY

Projektant spec. arch. kraj:
mgr inż. Dominika Karbowniczek

Projektant spec. arch.kraj:
mgr inż. Agata Kędzierawska

Projektant:
Julia Chmiel

Studium:
Projekt koncepcyjny

Data:	Skala:	Nr rysunku:
22.06.2026r.	1:500	6

Projektowanie Terenów Zieleni Dominika Karbowniczek
ul.Kryształowa 12/2. 20-582 Lublin 508665492

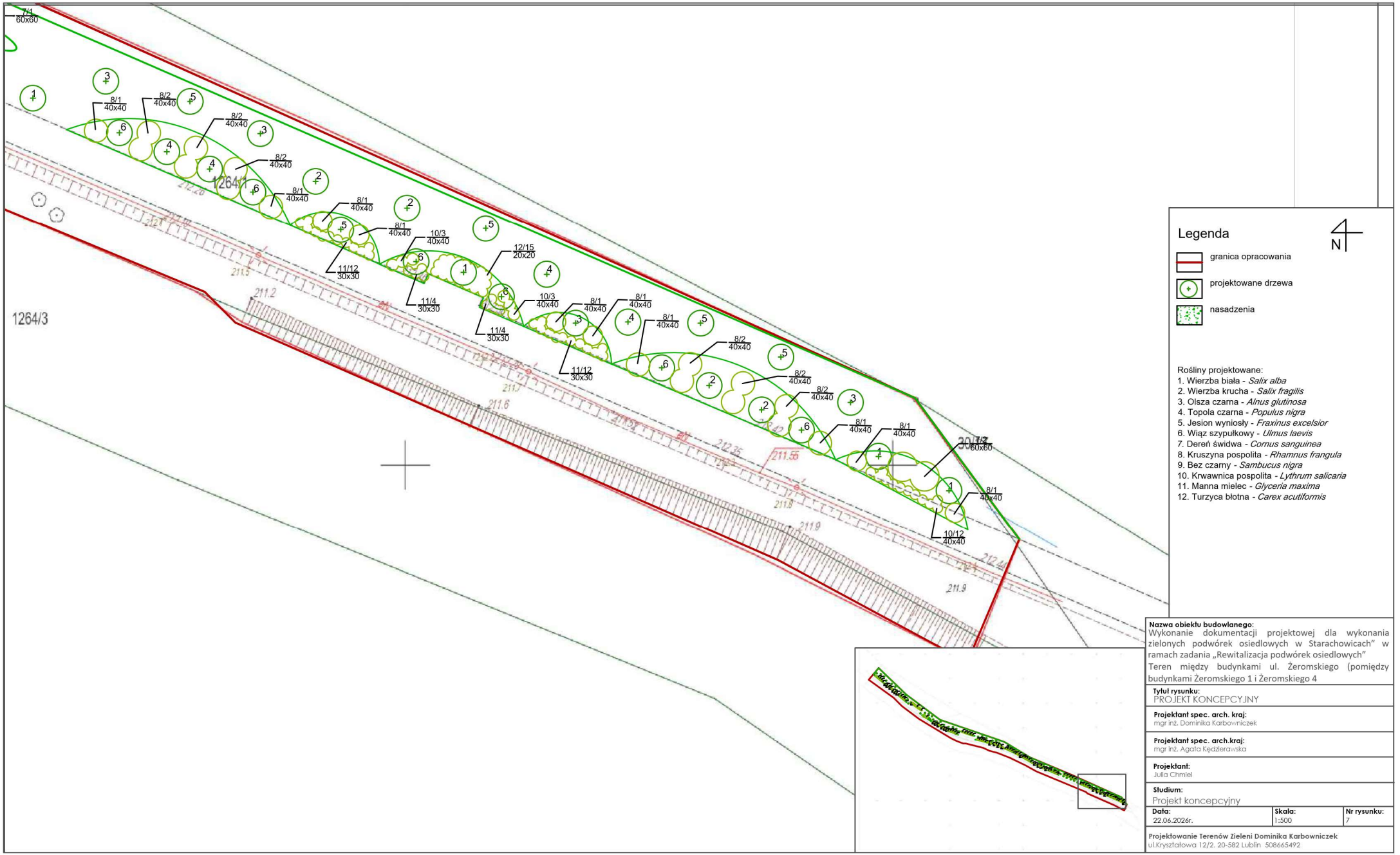

Legenda

N

- granica opracowania
- projektowane drzewa
- nasadzenia

Rośliny projektowane:
1. Wierzba biała - *Salix alba*
2. Wierzba krucha - *Salix fragilis*
3. Olsza czarna - *Alnus glutinosa*
4. Topola czarna - *Populus nigra*
5. Jesion wyniosły - *Fraxinus excelsior*
6. Wiąz szypułkowy - *Ulmus laevis*
7. Dereń świdwa - *Cornus sanguinea*
8. Kruszyna pospolita - *Rhamnus frangula*
9. Bez czarny - *Sambucus nigra*
10. Krwawnica pospolita - *Lythrum salicaria*
11. Manna mielec - *Glyceria maxima*
12. Turzyca błotna - *Carex acutiformis*

Nazwa obiektu budowlanego:
Wykonanie dokumentacji projektowej dla wykonania zielonych podwórek osiedlowych w Starachowicach" w ramach zadania „Rewitalizacja podwórek osiedlowych"
Teren między budynkami ul. Żeromskiego (pomiędzy budynkami Żeromskiego 1 i Żeromskiego 4

Tytuł rysunku:
PROJEKT KONCEPCYJNY

Projektant spec. arch. kraj:
mgr inż. Dominika Karbowniczek

Projektant spec. arch.kraj:
mgr inż. Agata Kędzierawska

Projektant:
Julia Chmiel

Studium:
Projekt koncepcyjny

Data:	Skala:	Nr rysunku:
22.06.2026r.	1:500	7

Projektowanie Terenów Zieleni Dominika Karbowniczek
ul.Kryształowa 12/2. 20-582 Lublin 508665492